(StÃ¼ck) Dynavox NeoCD3.5H (EinzelstÃ¼ck)

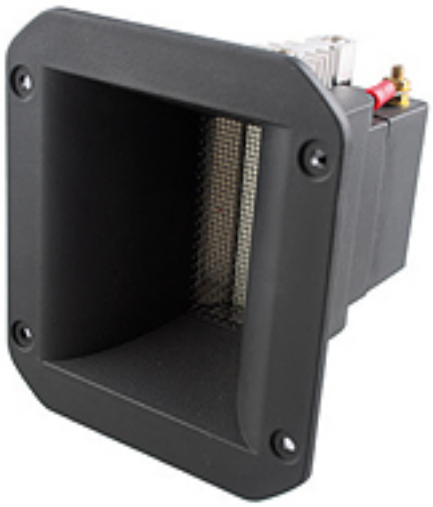

Artikelnummer: DYN-NCD3.5H

(StÃ¼ck) Dynavox NeoCD3.5H (EinzelstÃ¼ck)

Hersteller: -

3" High-End Bändchen-Hochtöner NeoCD3.5H mit Kunststoffhorn. Starker Neodymium-Magnet für hohen Wirkungsgrad (95.5dB/1m/2.83V) und weiten Frequenzbereich von 1.1 bis 30 kHz. Leistung 12W, 7Ohm. Außenmaß 110x98mm, Inneneinbaumaß 86x67mm, Einbautiefe 101mm.

Preis: 45,00 EUR [inkl. 19% MwSt zzgl. Versandkosten]

Im Shop aufgenommen am Montag, 15. Februar 2009

Achenbach Akustik