Sprachbox Neo10-2

Bestückung Beyma 10LW30/18Sound ND1060/Limmer 021

Nettovoolumen: ca. 36 l
abzügl.:
Bass 2l
Hochton 2l
Reflex 1l
Versteifung 1l
NN-Volumen ca. 30l

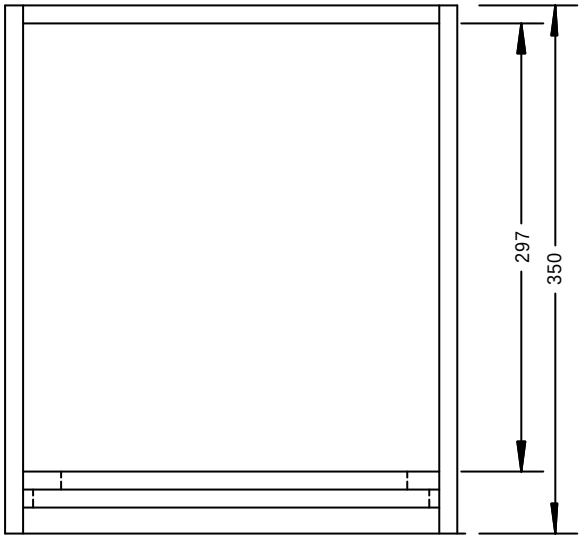
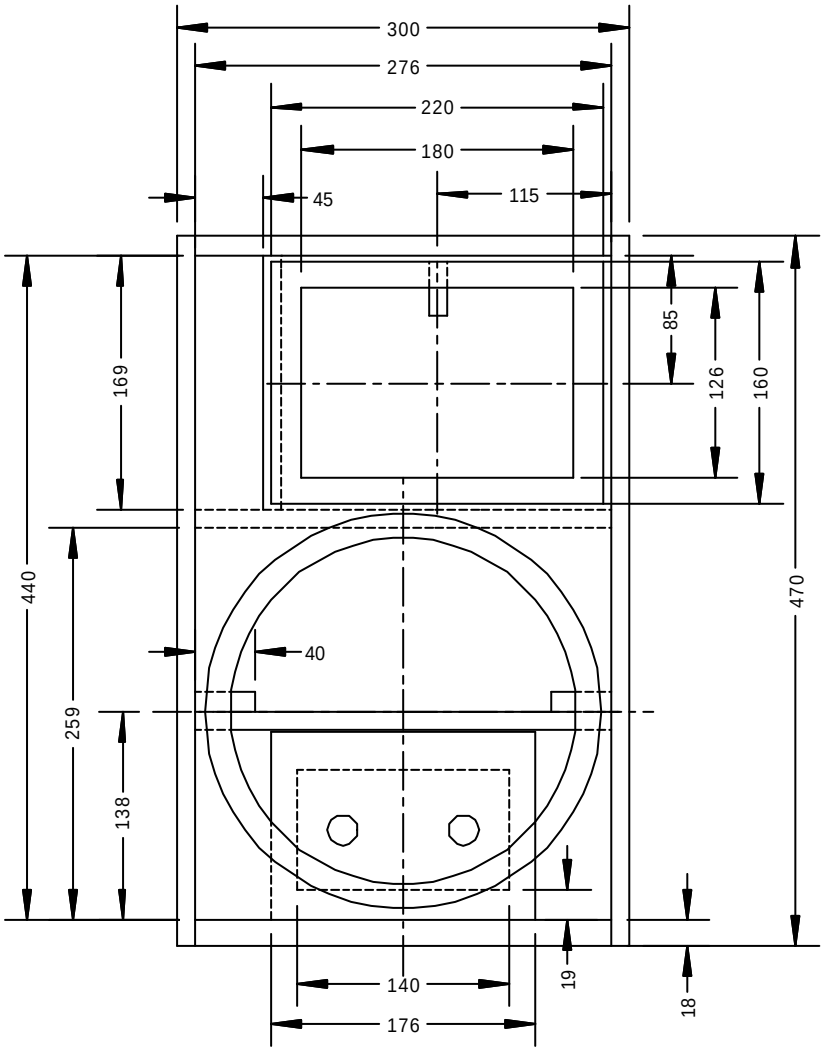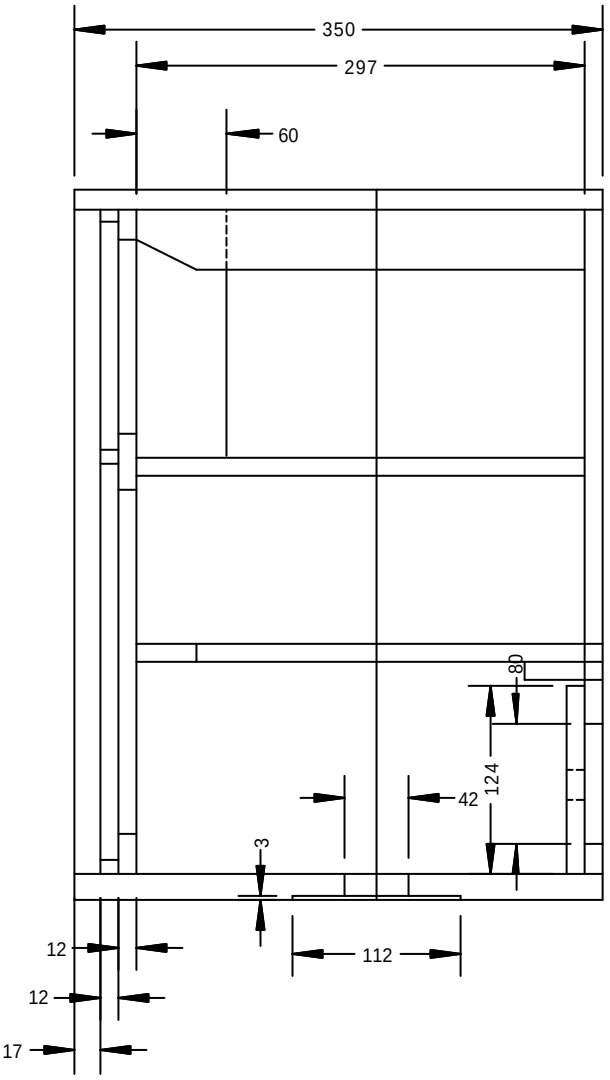
<u>Zuschnittliste Birkenmultiplex</u>
<u>18mm:</u>
Boden: 276 x 350mm (1x)
<u>12mm:</u>
Deckel: 276 x 350mm (1x)
Seiten: 490 x 350mm (2x)
Front/Rück: 276 x 440mm (3x)
Reflex: 169 x 60mm (1x)
Anschluss: 176x124mm (1x) z.B. aus Rest TT-Ausschnitt
Versteifungen:
Mitte 276 x 297mm (1x)
Unten seitl., Deckel 40 x 297 (3x)
Unten hinten 40 x 276 (1x)